





## OÙ TROUVER L'INFORMATION COMMUNALE OFFICIELLE ?



L'administration communale veille à vous informer au mieux de ce qu'il se passe à Montigny-le-Tilleul et à Landelies. Qu'il s'agisse d'activités, d'événements, de chantiers, d'emplois ou encore de prévention, l'information se décline sur différents supports :

### Canaux généraux :

- Le **site internet** : [www.montigny-le-tilleul.be](http://www.montigny-le-tilleul.be)
- L'**Info Contact** : votre bulletin communal en version papier, distribué trimestriellement et consultable en ligne ici : <https://bit.ly/399SLxh>
- La **page Facebook** : une seule page officielle, que vous reconnaîtrez grâce au logo communal utilisé en guise de photo de profil ! [www.facebook.com/montignyletilleulofficielle](http://www.facebook.com/montignyletilleulofficielle)
- La **page Instagram** : [www.instagram.com/communedemontignyletilleul](http://www.instagram.com/communedemontignyletilleul)
- La **newsletter d'alerte** : non récurrente, vous la recevrez lorsqu'une info importante ou urgente doit vous être transmise.

### Canaux spécifiques :

- la **newsletter mensuelle de la bibliothèque communale** : elle vous informe des activités de votre bibliothèque, de votre ludothèque et de votre Espace Public Numérique ;
- la **newsletter de l'Accueil Temps Libre** : elle vous informe des stages (de Carnaval, de Pâques, d'été, d'automne et d'hiver) pour les enfants de 2,5 à 12 ans, proposés sur l'entité. Vous la recevrez donc cinq fois par an.



LE SERVICE "ACCUEIL DU CITOYEN" PEUT ÉGALEMENT VOUS RENSEIGNER ET VOUS GUIDER DANS VOS DÉMARCHES !

**Horaire** : du lundi au vendredi de 08h à 12h et de 13h30 à 16h30.  
 071/51.88.10 [info@montignyletilleul.be](mailto:info@montignyletilleul.be)

Des difficultés pour trouver une info ? N'hésitez pas à en faire part au service communication via l'adresse : [communication@montignyletilleul.be](mailto:communication@montignyletilleul.be)

## PERMANENCES SOCIALES DU CPAS.

DEPUIS LE 09 JANVIER 2023

- LES PERMANENCES SE TIENDRONT COMME SUIT :
- > **Sur rendez-vous préalable** du lundi au vendredi au siège du CPAS - Hôtel de ville 1er étage.
  - > **Sans rendez-vous**
    - > les **mardis** de 09h à 11h
    - > les **jeudis** de 09h à 11h

POUR UNE MEILLEURE ORGANISATION, LA PRISE DE RENDEZ-VOUS EST À PRIVILÉGIER !

**CONTACTEZ LE 071/51.04.15** POUR FIXER UN RENDEZ-VOUS OU POUR OBTENIR PLUS D'INFORMATIONS.

## RENCONTRES CITOYENNES

VENEZ RENCONTRER LES MEMBRES DU COLLÈGE COMMUNAL ET DE LA POLICE LOCALE LORS DE CES SOIRÉES DÉDIÉES À LA PRÉSENTATION DU BILAN DES RÉALISATIONS ET PROJETS DE VOTRE COMMUNE.

### MONTIGNY-LE-TILLEUL

**03 AVRIL** **18H30**

FOYER CULTUREL RUE WILMET

### LANDELIES

**04 AVRIL** **18H30**

SALLE LALOYAX RUE DE COUSOLRE



## INFO LOGEMENT AIS PROLOGER

**Vous disposez d'un logement vacant, vous n'avez pas ou plus le temps de vous occuper de la location de votre bien ou vous avez connu quelques mésaventures avec vos anciens locataires ?**

Pensez à donner en gestion votre bien à l'Agence Immobilière Sociale PROLOGER à laquelle notre commune est affiliée. Concrètement, **l'AIS prend en charge la gestion locative du logement de A à Z** : elle recherche des locataires, rédige les baux, réalise les états des lieux et le suivi des obligations locatives et des paiements. **Elle assume la remise en état du logement au plus tard à la fin de la gestion en cas de dégradations locatives** légalement imputables aux locataires.

Comme propriétaire, vous avez la **garantie d'un loyer payé à terme fixe**, de **retrouver votre bien dans un état correct** en fin de bail ainsi que de **l'exonération du précompte immobilier**. Que demander de plus ? Pour pouvoir être loué, votre logement doit **respecter les critères minimaux de salubrité et de sécurité** définis par la Wallonie.

Si des travaux de mise en conformité s'imposent, le Fonds du logement de Wallonie peut octroyer des aides (prêts et subventions à la restructuration et réhabilitation de logements) aux propriétaires qui acceptent de confier leurs biens rénovés à une association agréée (AIS ou APL).

**N'hésitez plus, contactez directement l'AIS PROLOGER** par mail via l'adresse : [ais.prologer@gmail.com](mailto:ais.prologer@gmail.com), par téléphone au 064/43.20.82 ou rendez-vous aux permanences du guichet d'informations logement pour les rencontrer dans les locaux du CPAS (1er étage).

### Prochaines permanences

-  De 14h à 16h
- le 16 mars ;
  - le 13 avril ;
  - le 11 mai ;
  - le 08 juin.

### Plus d'infos ?

**Le service P.C.S du C.P.A.S peut vous renseigner sur cette initiative par mail via l'adresse : [pcs@montignyletilleul.be](mailto:pcs@montignyletilleul.be)** ou par téléphone au 071/51.04.15 (demandez le service PCS).

## QUELQUES RAPPELS DU RÈGLEMENT GÉNÉRAL DE POLICE NÉCESSAIRES AU MAINTIEN D'UN CADRE DE VIE AGRÉABLE POUR TOUS



L'utilisation des tondeuses et autres engins à moteur est interdite en semaine, de 22h à 7h, ainsi que toute la journée les dimanches et jours fériés.  
**L'utilisation des robots tondeuses automatiques est interdite entre 18h et 7h afin de préserver la faune nocturne !**

Il est interdit d'incinérer les déchets, que ce soit en plein air ou dans des bâtiments. À l'exception des déchets verts secs provenant de l'entretien des jardins, pour autant que le feu soit surveillé et situé à une distance d'au moins 100 mètres des habitations.



En aucune manière les plantations ne peuvent masquer la signalisation routière quelle qu'en soit la hauteur.

Les riverains devront tailler et élaguer les arbres qui débordent de leur propriété et soit :

- émonder les arbres de haute tige afin d'éviter qu'ils ne fassent saillie sur la voirie à moins de 4m50 au-dessus du sol ;
- tailler les haies et les buissons de manière à ce qu'ils ne dépassent pas les limites de l'espace public ;
- faire en sorte que les plantations ne diminuent pas l'intensité de l'éclairage public ;
- faire en sorte que les plantations n'atteignent pas le réseau aérien d'électricité.

Les mauvaises herbes doivent être enlevées dès leur apparition dans les filets d'eau, trottoirs. Pour rappel, l'emploi d'herbicide est interdit sur les trottoirs depuis 2014 !



Vous considérez que les plantations de vos voisins provoquent des nuisances ? Rien ne remplace le dialogue ! Si vous êtes tous les deux de bonne foi, vous pourrez dans bien des cas parvenir à une solution satisfaisante.

**En cas de conflit, seul le juge de paix est compétent pour trancher le litige :**  
Justice de Paix de Thuin : Grand'Rue 46 à 6530 Thuin - 071/597.510





## DÉFI BIODIVERSITÉ : LE BILAN !

Soutenu par la Région wallonne, le défi biodiversité vise la sensibilisation de citoyens volontaires aux enjeux de la préservation, de la valorisation et de la réhabilitation de la biodiversité dans nos jardins et au sein de l'espace public.

Huit familles ont répondu à notre appel en mai 2022 afin d'intégrer ce défi pour lequel nous avons été accompagnés en tant que commune pilote par la Maison de l'Environnement (Espace Environnement). Celles-ci ont participé à de nombreuses activités ludiques et formatives : conférences, visites de sites, balades nature, construction de nichoirs, animation sur l'état de nos cours d'eau, visites de jardins faisant partie du « Réseau Nature », approche de la permaculture, etc. L'objectif était de les sensibiliser à leur environnement et de les inviter à adopter des gestes en faveur de la biodiversité dans leurs jardins respectifs.

Le bilan de ce défi est très positif ! Au cours de ces huit mois, nous avons pu constater que l'engagement individuel de ces familles a laissé place à une dynamique collective qui s'est dessinée au fil de leurs rencontres. Un seul regret, le manque de temps à accorder parfois aux échanges avec les familles.

Aujourd'hui, elles sont donc devenues des « Ambassadrices Nature », elles pourront transmettre leurs nouvelles connaissances à leurs amis, à leurs familles et à qui souhaitera se sensibiliser à la cause.

Un guide méthodologique, assorti de divers outils, sera produit au terme de ce projet pilote, afin que des Défis Biodiversité puissent germer dans toutes les communes wallonnes.



**Comme chaque année, nous souhaitons vous sensibiliser à la migration des batraciens.**

À la fin de l'hiver, lorsque les nuits s'adoucissent et qu'il se met à pleuvoir, crapauds, grenouilles et tritons sortent de terre. Ils entament alors une longue marche vers leur étang natal ; mâles et femelles peuvent parcourir plusieurs kilomètres à travers les bois et prairies afin d'y déposer leur progéniture.

Leur parcours comporte bien des obstacles propres à notre civilisation, la circulation routière étant évidemment le danger numéro 1 pour nos batraciens.

**C'est pourquoi, nous vous demandons d'être prudents et de lever le pied !**



Les batraciens sont indispensables à l'équilibre écologique, aidons-les !

### Que propose votre commune ?

Des barrières de guidage, crapauducs et panneaux de signalisation seront installés

à la **rue Albert 1<sup>er</sup> à Landelies** afin d'attirer l'attention des citoyens pour qu'ils adaptent leur conduite durant cette période de migration !

Le **service environnement** de l'administration communale sera le contact de référence dans le cadre du **sauvetage des batraciens** proposé par **Natagora**.

### Devenez sauveteurs bénévoles !

Si vous souhaitez rejoindre notre équipe de bénévoles, rien de plus simple : remplissez le formulaire d'inscription via le QR code ci-après !



Pour toute demande d'information, envoyez un email à l'adresse suivante : [environnement@montignyletilleul.be](mailto:environnement@montignyletilleul.be) ou appelez le 071/60.99.01.

N'hésitez pas à visiter le site : [www.natagora.be](http://www.natagora.be)



## PLAN DE PROPRETÉ PUBLIQUE : LES DERNIÈRES ÉTAPES !

Suite à l'analyse approfondie de l'utilisation et de l'emplacement de nos différentes poubelles publiques, certains changements ont été opérés : des suppressions, des déplacements mais surtout l'acquisition de 24 nouveaux îlots de tri !

Subsidiés par la Région wallonne, ceux-ci sont désormais placés aux endroits clés de l'entité avec l'objectif de favoriser le tri dans l'espace public.

Ce plan de propreté initié en 2020 sera finalisé par l'installation de caméras de surveillance qui seront déployées de façon stratégique à travers l'entité. Montigny-le-Tilleul poursuit ainsi sa lutte contre les déchets sauvages et les dépôts clandestins.



Pour signaler un dépôt clandestin, n'hésitez pas à utiliser **FixMyStreet** ! Vous pouvez télécharger gratuitement l'application via ce lien : [www.fixmystreetwallonie.be/accueil](http://www.fixmystreetwallonie.be/accueil)



### NOUVEAUX ÎLOTS DE TRI !

À gauche, les "autres déchets"



À droite, les "PMC"



## LES CAPSULES À BOISSON : DIRECTION LE SAC BLEU !

Bonne nouvelle pour les amateurs de café en capsules, depuis le **1<sup>er</sup> janvier 2023**, toutes les **dosettes à café, thé ou chocolat en plastique ou en métal** sont **autorisées** dans le **sac bleu**. Les capsules ne doivent pas être rincées, elles peuvent donc être jetées avec le contenu que ce soit du marc de café, du thé ou de la poudre de cacao.

### Les capsules biodégradables -> poubelle résiduelle.

Certaines marques proposent désormais des capsules à boisson appelées biodégradables. Elles ne sont pourtant pas autorisées dans le sac réservé aux déchets biodégradables et doivent se mettre dans les ordures ménagères...

### Pourquoi ?

Parce que la biodégradation n'est pas concluante d'après les exploitants de l'unité de biométhanisation où nos déchets organiques sont traités.

Il sera difficile pour les collecteurs de faire la différence, à travers du sac bio, entre des capsules en plastique (interdites dans le sac organique) ou biodégradables.

**Vous vous posez des questions sur le traitement de vos sacs bleus ?** Nous vous invitons à découvrir le chemin qu'empruntent vos déchets P.M.C une fois arrivés au centre de tri Valtris, à travers une vidéo qui a été récompensée d'un Green Award d'or au festival international du film responsable de Deauville 2022.

Découvrez-la en scannant le QR-code ou via ce lien : <https://tinyurl.com/video-valtris-pmc>.



**C'est la bonne direction pour les capsules de boissons !**



**X** Les capsules de boissons en plastique, métalliques et même les capsules compostables ne sont pas acceptées dans les déchets organiques.





## COLLECTES DU PROCHAIN TRIMESTRE

MARS	AVRIL	MAI
<b>DÉCHETS RÉSIDUELS ET ORGANIQUES</b> 01, 08, 15, 22 et 29 mars	<b>DÉCHETS RÉSIDUELS ET ORGANIQUES</b> 05, 12, 19 et 26 avril	<b>DÉCHETS RÉSIDUELS ET ORGANIQUES</b> 03, 10, 17, 24 et 31 mai
<b>01 et 29 mars</b> PMC + DÉCHETS RÉSIDUELS ET ORGANIQUES	<b>26 avril</b> PMC + DÉCHETS RÉSIDUELS ET ORGANIQUES	<b>24 mai</b> PMC + DÉCHETS RÉSIDUELS ET ORGANIQUES
<b>15 mars</b> PMC VERRES + PAPIERS CARTONS + DÉCHETS RÉSIDUELS ET ORGANIQUES	<b>12 avril</b> PMC VERRES + PAPIERS CARTONS + DÉCHETS RÉSIDUELS ET ORGANIQUES	<b>10 mai</b> PMC VERRES + PAPIERS CARTONS + DÉCHETS RÉSIDUELS ET ORGANIQUES

## SALON DE L'ÉCOLOGIE "AUX GESTES CITOYENS"



Cette année encore, le salon "Aux gestes citoyens" viendra clôturer la semaine de l'écologie qui aura lieu du 17 au 22 avril.

Le programme complet de la semaine de l'écologie et du salon sera communiqué dans les semaines à venir sur nos canaux de communication.

Vous pouvez d'ores et déjà cocher cette date dans votre agenda !



## VOTRE RECYPARC TIBI À LANDELIES

**CHEMIN DE LA FALGEOTTE 2 À LANDELIES**

### HORAIRE

Mardi	de 10h15 à 18h
Mercredi	de 10h15 à 18h
Judi	de 10h15 à 18h
Vendredi	de 10h15 à 18h
Samedi	de 09h15 à 18h

**FERMÉ LE LUNDI, LE DIMANCHE ET LES JOURS FÉRIÉS.**



**LE GRAND NETTOYAGE** se déroulera du 23 au 26 mars 2023

Rendez-vous dès le 13 février sur [bewapp.be](http://bewapp.be) pour compléter votre formulaire d'inscription !

La clôture des inscriptions est fixée au 16 mars. Cette inscription en ligne vous permettra non seulement de définir votre parcours mais également de commander le matériel nécessaire.

Le service environnement sera automatiquement informé de votre inscription et vous recontactera afin d'organiser le ramassage de vos sacs de déchets.

N'hésitez pas à contacter le service environnement pour en savoir plus, par mail via [environnement@montignylilleul.be](mailto:environnement@montignylilleul.be) ou par téléphone via le 071/609.901.



## UN LIVRE, UN JEU !

LE CLUB DE LECTURE "LES SAVEURS LITTÉRAIRES" ET L'ÉQUIPE DE LA LUDOTHÈQUE VOUS PRÉSENTENT LEURS COUPS DE COEUR !

**"Archie" d'Alia Cardyn**

Après l'excellent "Mademoiselle Papillon", l'auteure nous invite à suivre les pas d'Archie.

Archie est un adolescent abandonné à la naissance par une mère défaillante et toxicomane. Placé dans une institution après de multiples familles d'accueil, il se « répare » comme il peut, avec les mots. Des poèmes d'une douceur absolue qu'il adresse à celle qui lui rend de trop rares visites : sa mère.

Archie a seize ans et ne veut plus de cette vie cahoteuse. Il apprend l'existence d'une école démocratique, en Bretagne. École dans laquelle chaque enfant est libre d'apprendre à son rythme ce qu'il aimerait faire de sa vie.

Archie décide de fuguer. Quitter l'institution, longer la côte sauvage bretonne sur les chemins douaniers et s'inscrire dans cette école. Mais avant de partir, il doit dire au revoir à Madeleine, l'infirmière bienveillante et indispensable à la vie d'Archie depuis toujours. Madeleine lui donne à lire son journal intime dans lequel elle raconte l'histoire d'une mère cabossée et la naissance de son bébé.

En chemin vers cette école démocratique, il n'a de cesse de combler les vides de son enfance. Parviendra-t-il à renouer les liens avec sa mère, éternelle absente mais tellement présente dans le cœur de son fils ?

Alia Cardyn manie la plume de façon simple pour nous conter les tranches bouleversantes des écorchés de la vie. Émotion...

**Chronique d'un jeu : Top Ten !**

Top Ten est un jeu ludique et coopératif, le compagnon idéal pour passer des bons moments entre amis ou en famille.

**Comment jouer ?**

Une situation est énoncée par le capitaine, le Cap'ten. Les joueurs devront répondre au thème en fonction de leur numéro. Le capitaine doit reclasser ces chiffres dans le bon ordre. Si l'ordre est respecté, l'équipe gagne !

Des mimes, des fous rires et des propos délirants de la part de vos équipiers vont rythmer vos parties.

Si vous êtes à la recherche d'un jeu d'ambiance, n'hésitez plus, venez le louer à la ludothèque !

Catégorie "Jeux d'ambiance" 



LA BIBLIOTHÈQUE ET LA LUDOTHÈQUE SE SITUENT AU N°5 DE LA RUE WILMET.

Pour connaître leurs horaires respectifs, consultez notre site internet communal (Page 1) ou scannez le QR-code.



071/51.12.31

[bibliotheque@montignyletilleul.be](mailto:bibliotheque@montignyletilleul.be)



## L'écho de l'O.H.V.H

### C'était il y a 30 ans !



Le 24 janvier 1993, Antonio Sapere « relançait » l'Harmonie de Montigny-le-Tilleul. Son énergie créatrice a mis en mouvement, et surtout en musique, une bonne vingtaine de musiciens, pour la plupart issus de l'Académie Paulin Marchand.

450 partitions et 29 concerts de gala plus tard... l'Harmonie est devenue O.H.V.H. Antonio a cédé la baguette de direction à Romuald Tenté, et plus de 50 musiciens composent l'orchestre, dont 23 jeunes de moins de 30 ans !

Des choses ont évolué, notre devise n'a pas changé : elle constitue l'ADN de l'orchestre. « Une musique de qualité dans une ambiance d'amitié ».

Ce qui nous réunit en priorité c'est bien sûr la musique. Ses nombreuses facettes font notre répertoire : grands classiques, variétés, musiques de films, jazz, musiques du monde, travail d'orchestre avec ou sans soliste, ...

Mais ce qui nous « tient » ... c'est l'amitié. La musique favorise les liens sociaux et transgénérationnels. Et ça, c'est essentiel.

Tout au long de l'année 2023 nous fêterons nos 30 ans. Des surprises sont en gestation. Nous vous tiendrons informés. À très bientôt !



SUIVEZ L'O.H.V.H SUR FACEBOOK POUR ÊTRE TENUS INFORMÉS DES PROCHAINS CONCERTS !



[francis.bruyndonckx@gmail.com](mailto:francis.bruyndonckx@gmail.com)





## CONSEILS COMMUNAUX À VENIR

16	MARS
20	AVRIL
25	MAI



**19h30**  
**À la salle des mariages**

### PROCHAINS JOURS DE FERMETURE DE VOTRE ADMINISTRATION COMMUNALE ET DE VOTRE C.P.A.S

LUNDI DE PÂQUES



10

AVRIL

FÊTE DU TRAVAIL



01

MAI

ASCENSION



18

MAI

LUNDI DE PENTECÔTE



29

MAI



## Prochaines dates du "Café papote" !

13

MARS

03

AVRIL

08

MAI

12

JUIN

Pour rappel, le "Café Papote" est un rendez-vous mensuel gratuit et ouvert à tous organisé par le Plan de Cohésion Sociale !

Pour y participer, rendez-vous au Foyer culturel de 10h à 12h aux dates mentionnées ci-dessus.



## TRAIL DU MONTAGNARD

26 MARS 2023

AU DÉPART DE L'ABBAYE D'AULNE

TROIS PARCOURS !



PRÉINSCRIPTIONS :  
5€ JUSQU'AU 11 MARS  
(10€ SUR PLACE)



TRAIL DU MONTAGNARD 2023



ADRESSE : RUE ÉMILE  
VANDERVELDE 273 À 6034  
THUIN.



PETITE RESTAURATION

UNE ORGANISATION DU JOGGING CLUB MONTAGNARD

## MARCHE ET PETIT DÉJEUNER AU PROFIT DU TÉLÉVIE !



DIMANCHE  
2 AVRIL

### ENSEMBLE, FAISONS GAGNER LA VIE !

Venez prendre votre petit-déjeuner et/ou marcher (5, 10 ou 15 km) au profit du Télévie.

#### INFOS PRATIQUES :

- petit-déjeuner servi entre 8h et 11h ;
- départ libre des marches entre 8h et 15h.
- départ et arrivée à la salle de l'Eden Park, (rue de Gozée 619 à 6110 Montigny-le-Tilleul). Parcours essentiellement boisés.
- présence d'un bar à champagne également au profit du Télévie.

#### PRIX :

- p'tit dej (sur inscription) : 6€ (- de 12 ans : 4€)
- Marche: 5€ (4€ en prévente/gratuit pour les - de 12 ans)

#### RÉSERVATIONS :

<https://tinyurl.com/televiemlt2023-inscription>



## JOURNÉE SANTÉ & BIEN-ÊTRE SAMEDI 15 AVRIL DE 09H À 15H



DÉVELOPPEMENT  
PERSONNEL



SOINS  
ALTERNATIFS



SANTÉ



ACCESSIBLE AUX PMR

ENTRÉE GRATUITE !



1 SMOOTHIE OFFERT AUX  
100 PREMIERS VISITEURS !



TRANSPORT GRATUIT !



Le Montybus est disponible gratuitement, sur demande, pour les personnes n'ayant pas de moyen de locomotion afin de leur permettre de participer à cette journée.

**Inscription OBLIGATOIRE au plus tard le 12 avril au 071/51.04.15.**

Au Foyer culturel de Montigny-le-Tilleul

Stands - Ateliers pratiques et informatifs

SCANNEZ LE QR-CODE POUR  
CONSULTER LE PROGRAMME



Scannez-moi!

OU RDV SUR  
[WWW.MONTIGNY-LE-TILLEUL.BE](http://WWW.MONTIGNY-LE-TILLEUL.BE)



071/51.04.15

[pcs@montignyletilleul.be](mailto:pcs@montignyletilleul.be)

# STAGE DE PÂQUES PARADIS MÔME



Semaine 1 :  
du 1er au 05 mai



Semaine 2 :  
du 08 au 12 mai

L'INSCRIPTION EN LIGNE POUR LES STAGES DE PÂQUES SERA OUVERTE DÈS LE 13 MARS !



Pour les enfants de 2,5 à 12 ans

### INFOS ET INSCRIPTIONS



Animations de 9h à 16h. Accueil dès 7h30 et jusque 18h.



Téléphone : Moustapha Douai 071/60.98.58 ou Mélanie Warzée 071/60.98.57  
E-mail : [paradismome@montignyletilleul.be](mailto:paradismome@montignyletilleul.be)



Inscriptions : scannez le QR code, cliquez dessus ou visitez le site internet : <https://tinyurl.com/Stages-PM>



Accueil Temps Libre, Paradis Môme, rue des Écoles 1A à Montigny-le-Tilleul.



Activités payantes, consultez les infos ici : <https://tinyurl.com/infos-pm>





# LES INSPECTEURS DE QUARTIER



## POSTE DE PROXIMITÉ DE MONTIGNY-LE-TILLEUL

Année 2023

### QUARTIER DE LANDELIES

INP DIDIER FELON

- Rue de Cousolre
- Rue Chevelot
- Rue Albert Ier
- Rue du Déversoir
- Rue des Mulets
- Chemin de Halage
- Rue des Piges
- Rue Try des Gaux
- Rue Bois Delville
- Rue Blanc caillou
- Rue de Leernes
- Rue de la Madeleine
- Rue de l'Espinette
- Rue Picard
- AV du Bois des Sartis
- Rue Marc Delhaye
- Rue du Cerisier
- Rue des Villas
- Chemin de la Falgeotte
- Place des Déportés
- Rue Cour du Château
- Place des Combattants
- Hôtel du Déversoir
- Rue de Mons
- Rue Franz Durieux
- Rue de l'Ecluse
- Rue Bois du Hant
- Rue des Chauffours
- Rue des 12 Apôtres
- Rue Vieille sambre
- Rue Jambe de Bois

INP = INSPECTEUR DE POLICE

### QUARTIER DE MALFAISE-MALFALIM

INP MARIE-PIERRE DELFORGE

- Rue de la Malaquise
- Rue Bois de Mer
- Rue de Malfaise
- Rue de Montéréale-Valcellina
- Rue de la Liberté
- Square du Tilleul
- Rue du Tombois
- Rue des Pervenches
- Rue de la Paix
- Av des Anémones
- Rue du Progrès
- Av des Eglantines
- Rue Beaucoory
- AV de Vincennes
- Rue de la Résistance
- Rue des Violettes
- Rue de la sablière
- Rue du Bois Frion
- Rue Tournebus
- Rue des Couturelles

### QUARTIER VÉSALE - GOZÉE

IER INP LAURENT LARDINOIS

- Rue de Gozée - N° Pairs
- CHU Vésale
- Rue des Pinsons
- Rue des Fauvettes
- Rue des Rossignols
- Rue du Rond-Point
- Rue des Argentines
- Place de France
- Rue Chêne Bonnet
- Rue des Mésanges
- Rue du Grand Bry
- Cité Forte Taille

### QUARTIER EDEN PARC - GOZÉE

INP HARMONIE NEVES

- Rue de Gozée - N° Impairs
- Rue du Fer à Cheval
- Rue de la Croix Rouge
- Rue D'Aulne
- Rue des Vignes
- Rue des Fougères
- Rue des Jacinthes
- Rue des Bouleaux
- Rue des Acacias
- Rue des Ronces
- Rue des Bruyères

### QUARTIER CENTRE- MARBAIX

INP NICOLAS CAMBRELIN

- Rue de Marbaix
- Rue de Landelies
- Rue Léon Dubray
- Avenue des Pommiers
- Rue de la Briquetterie
- Rue du grand Chemin
- Avenue des Ecoreuils
- Rue de la Couronne
- Avenue des Faisans
- Rue Wilmet
- Rue des Rocailles
- Rue des Ecoles
- Rue des Combattants
- Rue de l'Eglise
- Rue du Bois Trélong
- Rue du Try
- Sentier Bois Trélong
- Place du try
- Place Biarent
- Rue de la Montagne - N° Impairs

### QUARTIER CENTRE - MARCHIENNE

1ER INP DOMINIQUE EVRAD

- Rue de Marchienne
- Rue Vandervelde
- Rue de Mont-sur-Marchienne
- Rue Estelle Chaudron
- Rue Henri Dunant
- Rue de Zone
- Rue de la Plagne
- Bld de la Plagne
- Rue Désiré Quenne
- Rue du Moulin
- Place Sottiaux
- Rue Major Housiau
- Rue Genly
- Rue de la Montagne N° Pairs
- Rue de la Place
- Rue Emile Darquenne
- Rue Paul Pastur

### QUARTIER VERT BOIS - PLEIN SUD

INP OLIVIER VANDER HOEVEN

- Rue de Bomerée
- Rue de la Station
- Rue des Flanolls
- Rue du Vert Bois
- Rue du Val d'Heure
- Rue Léon Sacré
- Rue du Faubourg
- Rue Trieu Maillard
- Rue du Faubourg St Lazarre
- Rue de Jamioux
- Rue du Corby
- Rue du Panorama
- Rue les Coteaux du Tilleul
- Rue du Ruisseau
- Rue Roger Desaise
- Rue des Béguines
- Rue François Bovesse

**CHRISTIAN CANIVEZ**

IER INSPECTEUR PRINCIPAL  
COORDINATEUR PROXIMITÉ

**CARMINE DELLA VALLE**

AGENT DE POLICE  
IER ACCUEIL  
APOSTILLES CIRCULATION

**DIDIER MARIT**

EMPLOYÉ ADMINISTRATIF  
IER ACCUEIL

**POLICE LOCALE  
GERMINALT**

RUE DE MARCHIENNE 5  
6110 MONTIGNY-LE-TILLEUL  
TÉL : 071/560772  
FAX : 071/519839

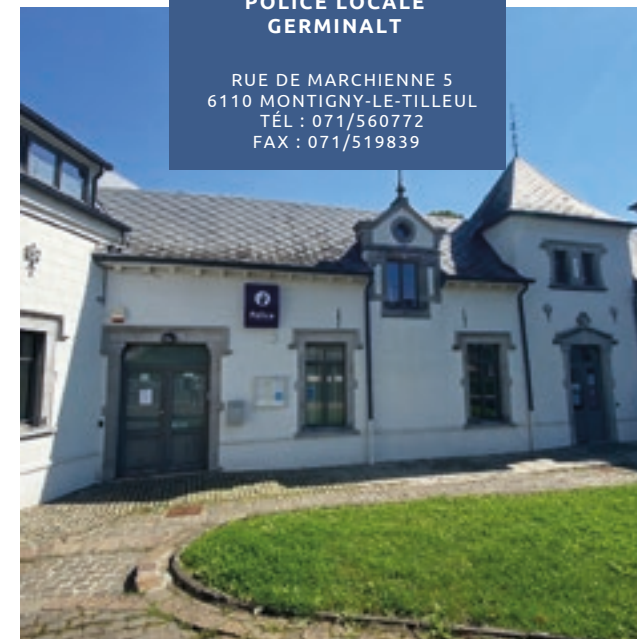

Si vous constatez que votre rue n'apparaît pas sur ce listing, n'hésitez pas à nous en informer à l'adresse : [communication@montignyletilleul.be](mailto:communication@montignyletilleul.be)



# NUMÉROS UTILES



Ambulances – Pompiers : 112



Police fédérale : 101  
Police poste de Montigny-le-Tilleul : 071/56.07.72  
Poste de Zone Germinalt : 071/42.22.22



Service de garde médicale : 071/ 33.33.33



Odeur de gaz : 0800/87.087



Centre Antipoison : 070/24.52.45



Centre des brûlés Charleroi : 071/10.20.20



Appel secours non urgents (intempéries, tempêtes, etc.) : 1722



Urgences du CHU Vésale : 071/92.34.61



Card stop (banque) : 078.170.170  
Doc Stop (carte d'identité) : 00800/2123.2123



Télé-Accueil : quelqu'un à qui parler au numéro 107  
Prévention suicide : 0800/32.123



## LES ÉQUIPES MOBILES EN SANTÉ MENTALE DU RÉSEAU 107 / HAINAUT -EST

### ÉQUIPE MOBILE 2A DITE DE « CRISE »

Pour un accompagnement de personnes présentant une difficulté psychique en situation de crise :

- ✓ accompagnement intensif, multidisciplinaire dans le milieu de vie de l'utilisateur ;
- ✓ facilitateur ;
- ✓ intervention maximale de 30 jours (rythme des visites dégressif, de journalier à hebdomadaire).

#### Public-cible :

- + de 16 ans ;
- difficultés psychiques en situation de crise.

Pour tout renseignement : 071/92.74.71.

7 jours sur 7, de 8h à 20h en semaine et de 9h à 17h les week-ends et jours fériés.

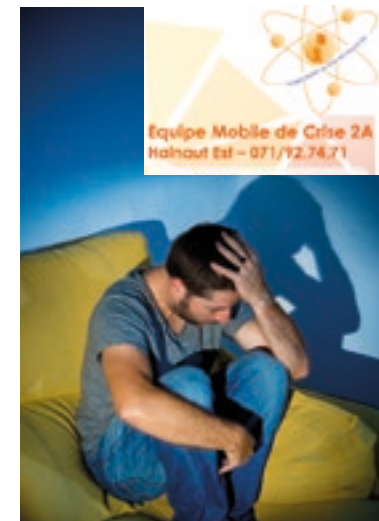

### ÉQUIPE MOBILE 2B – DITE « CHRONIQUE DE LONGUE DURÉE »

Pour un accompagnement à plus long terme chez des personnes avec une problématique psychiatrique stabilisée :

- ✓ équipe pluridisciplinaire : assistantes sociales, ergothérapeutes, infirmiers, psychiatres et psychologues ;
- ✓ intervention maximale de 2 ans.

#### Public-cible :

- + de 16 ans ;
- problématique psychiatrique stabilisée.

Pour tout renseignement : 071/92.74.77.  
Du lundi au vendredi de 8h00 à 16h00.

Vous pouvez également prendre contact via l'adresse e-mail : [equipemobile2b@em2b.hainaut-est.be](mailto:equipemobile2b@em2b.hainaut-est.be)

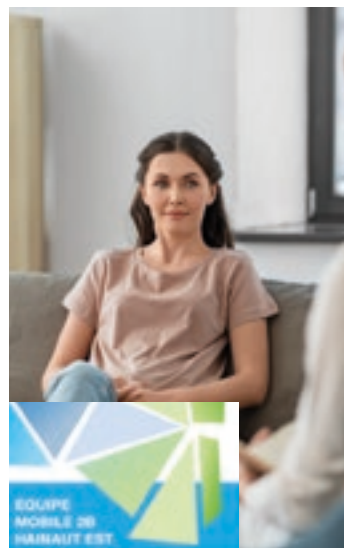

Ces équipes mobiles sont mises gratuitement à disposition de la population. Leur mission est le traitement à domicile des problèmes de santé mentale aigus ou chroniques. Les équipes mobiles sont membres du Réseau Partenaires 107 et ne se substitueront pas au réseau en place (médecin traitant, psychiatre, hôpitaux, services sociaux, ...)

Pour plus d'infos, consultez le site web communal ou scannez le QR-code !



# Récapitulatif des activités !

*Pour les mois de mars, d'avril et de mai.*

13 MARS

"Café Papote" de 10h à 12h au Foyer culturel.  
**Infos :** site web communal.



+ 3 AVRIL ET 8 MAI

14 MARS

Le p'tit bout lit : activité lecture pour les 0 à 3 ans.  
**Infos :** 071/51.12.31.



+ 11 AVRIL ET 23 MAI

22 MARS

Pouss'on lit : activité lecture pour les enfants de 3 à 7 ans.  
**Infos :** 071/51.12.31.



+ 19 AVRIL ET 17 MAI

DU 23 AU 26 MARS

Opération Grand Nettoyage de Printemps !  
**Infos :** page 6.



25 ET 26 MARS

Fête du printemps des écoles communales.  
**Infos :** le programme complet et détaillé sera publié sur les canaux de communication dès qu'il sera établi.



26 MARS

4e Trail du Jogging Club Montagnard !  
**Infos :** page 8.



02 AVRIL

Marche et petit déjeuner au profit du Télévie.  
**Infos :** page 8.

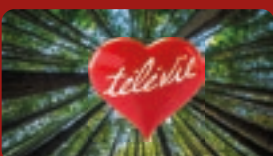

03 ET 04 AVRIL

Rencontres citoyennes annuelles.  
**Infos :** page 2.



15 AVRIL

Journée santé et bien-être au Foyer culturel !  
**Infos :** page 9.



15 AVRIL

Salon "C de chez nous" à la salle Laloyaux de Landelies.  
**Infos :** Facebook ICML.Montigny.Landelies



22 AVRIL

Salon de l'écologie "Aux gestes citoyens" au Foyer culturel.  
**Infos :** page 6.



26 AVRIL

Don de sang de la Croix-rouge de 14h à 18h30 au Foyer culturel.



DU 01 AU 05 MAI

Stages de Pâques Paradis Môme.  
**Infos :** page 9.



DU 01 AU 05 MAI

Stages de musique de l'Académie Paulin Marchand.  
**Infos :** site web communal



GRUPE DE PAROLE POUR AIDANTS PROCHES

15 ET 29 MARS - 12 ET 26 AVRIL - 10 ET 24 MAI  
DE 14H À 16H À LA RÉSIDENCE QUIÉTUDE (RUE DES PINSONS 20 À 6110 MLT)

Envie de partager votre expérience et votre quotidien d'aidant proche ? D'exprimer combien ce soutien est aussi difficile et épuisant qu'indispensable ? Rejoignez les ateliers gratuits organisés par "La Ligue des familles" et le "Plan Cohésion Sociale" de Montigny-le-Tilleul.

**Infos :** [pcs@montignyletilleul.be](mailto:pcs@montignyletilleul.be) ou 071/51.04.15

